

# Competencias Empresariales Sostenibles

## Unidad PYME

# Competencias Empresariales Sostenibles

- Definición:
  - *Este concepto se asocia con los atributos (motivaciones, actitudes, valores, conocimientos y habilidades) de una persona que manifiesta en su comportamiento y que están vinculados con su desempeño en la acción empresarial.*



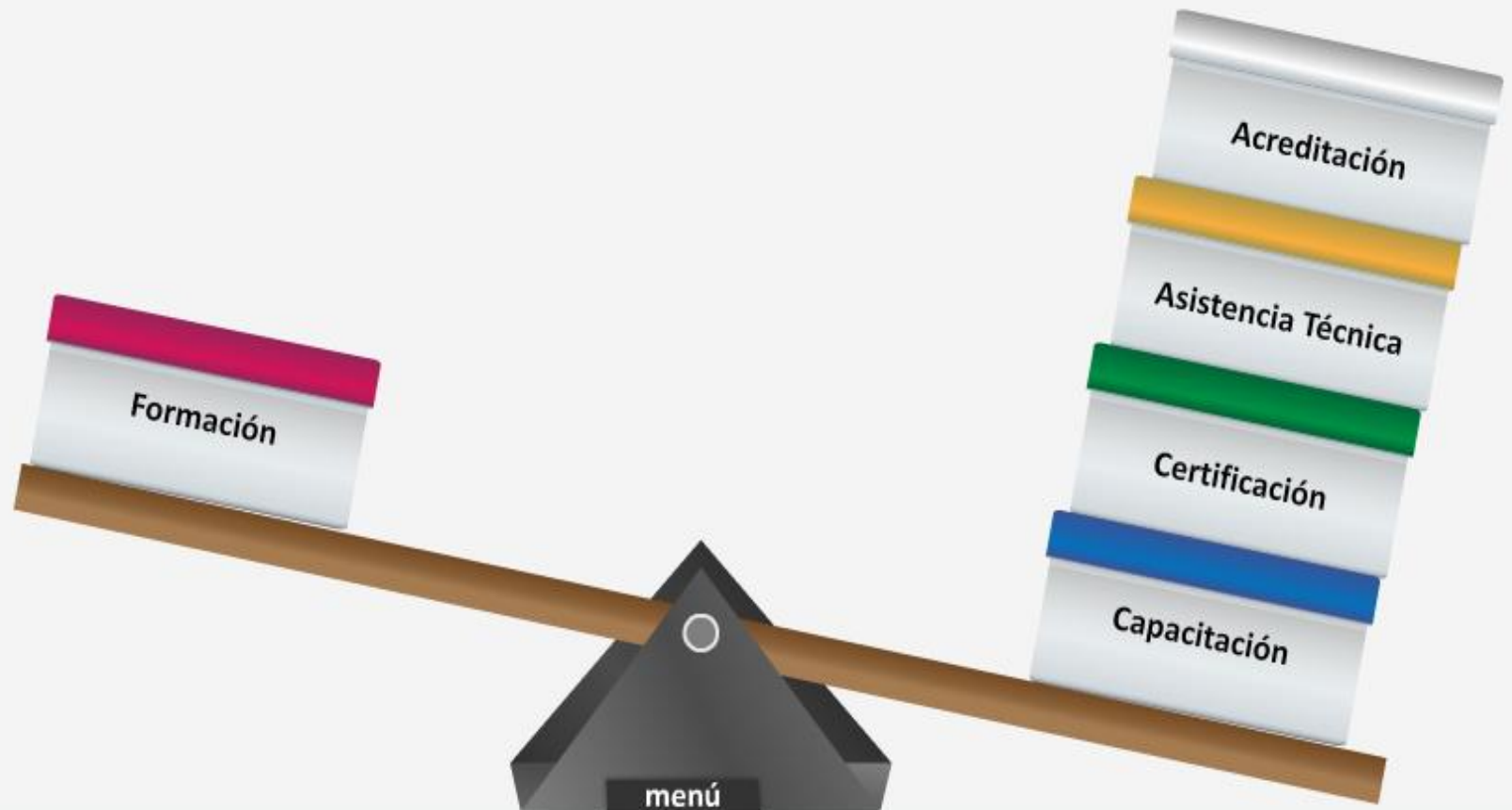

- El INA ofrece servicios de capacitación y formación profesional para el fortalecimiento de las competencias personales y empresariales

Empleabilidad

Sector Empresarial



**Además de los Servicios que brinda la Institución, la Unidad PYME dentro de sus actividades trabaja en el desarrollo de los siguientes productos:**

-  Construcción de instrumentos y metodologías
-  Plataforma inapymes
-  Charlas y Talleres
-  Proyectos y trabajo conjunto con instancias públicas y privadas (Red de apoyo)
-  Realizar proyectos dirigidos al fomento de los emprendimientos y al fortalecimiento de las PYME, que propicien el desarrollo local y regional

# Proceso de Atención

- En el proceso de atención es importante tomar en cuenta si el servicio va dirigido a un emprendimiento, una PYME y la etapa en el ciclo de vida que se encuentra la idea de negocio o bien la empresa.

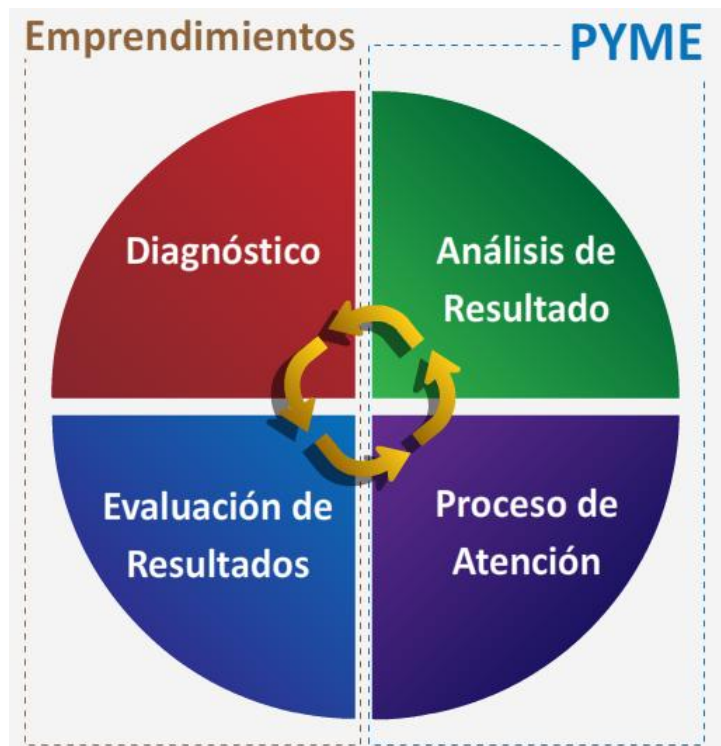

# Caso de éxito



# Aspectos Generales ACUAMAR

- Antes del Proyecto PYMES

- Localidad: Colorado de Abangares; Guanacaste.
- Miembros de ACUAMAR



- Origen ACUAMAR

- 2010
- Grupo Organizado en búsqueda de alternativas de trabajo en la zona del Golfo de Nicoya, para estabilizar la economía de sus familias y generar empleo en un futuro en la comunidad .
- Estado de la iniciativa **ACUAMAR**:
  - ❖ Idea de negocio
  - ❖ Sin recursos económicos.





# Aspectos Generales ACUAMAR

## ❑ UBICACIÓN:

- Paquera, Isla Cedros

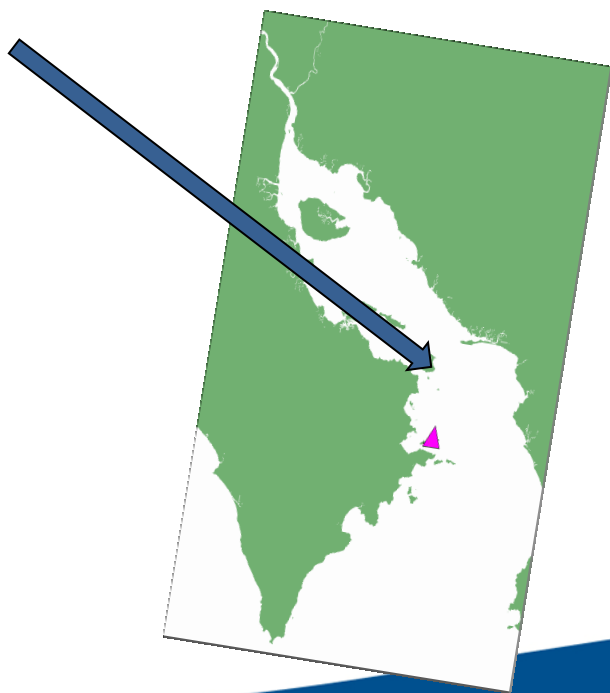

## ❑ EMPRENDIMIENTO DE LA GRANJA OSTRÍCOLA.

- ❖ 9 líneas con una longitud de 150 m. Una distancia mínima entre líneas de 10 metros

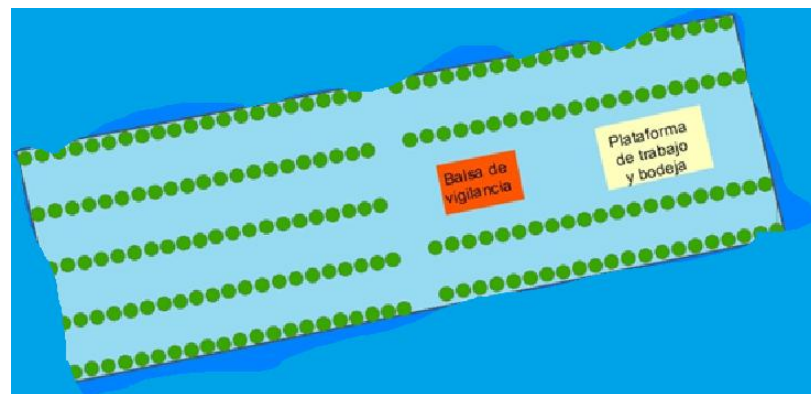

# Proceso Desarrollado

## BÚSQUEDA SITIO



## CAPACITACIONES



# Proceso Desarrollado

## Asesoría Técnica



# Acuamar en la actualidad



# Lecciones Aprendidas

Para contar con un proceso en busca de fortalecer las competencias empresariales de manera que sean sostenibles se ha concluido con que es necesario:

- Diseño de una oferta específica dirigida al fomento de los emprendimientos y fortalecimiento de las PYMEs.
- Impulso de modalidades de atención atractivas para los emprendimientos y las PYMEs. Entre ellos la atención de manera virtual y por medios convergentes (radio, televisión y prensa escrita).
- Desarrollar proyectos para promover la generación de empresas, entre ellos la incorporación del tema de emprendedurismo como un eje transversal en los programas de formación institucionales.

# Lecciones Aprendidas

- Realizar trabajo en forma interinstitucional en proyectos específicos para optimizar los recursos.
- Participación activa de múltiples disciplinas y formación académicas para desarrollar proyectos, productos y procesos con un enfoque integral.
- Realizar estudios de prospección, investigación y evaluación, con el fin de conocer mejor sobre las necesidades de las empresas, las regiones y el impacto de los esfuerzos y la atención brindada por la institución.

# Conclusión

- Es evidente que el camino recién inicia, que los retos y desafíos solo se enfrentan con esfuerzos compartidos y que la historia nos ha premiado con una responsabilidad que no podemos eludir.
- **Nunca dejes que tus recuerdos sean mejores que tus sueños (Doug Ivester):** Un emprendedor no se conforma con lo que ha conseguido. Tiene constantemente nuevos sueños que quiere realizar.

# Gracias